



Lengua y Cultura Indígena

Prof: Daniela Henríquez /Educatora: Sandra Godoy

7° Básico

Unidad 1: "Filke txipa zugu müleyelu pu fütal mapu mew (Distintos relatos existentes en las diversas identidades territoriales)"

Semana 27 de Abril de 2020

Guía de Aprendizaje n° 5: Lengua y Cultura Indígena 7° Básico

Üy: _____

Antü (Fecha): _____



Objetivo: Conocer distintos relatos tradicionales del Pueblo Mapuche-

Ampliar vocabulario del mapuzungun

Instrucciones: -Leer atentamente la siguiente lectura y completa según corresponda-

-Lee y practica el vocabulario.

-Completa tú guía y pégala en tú cuaderno al terminar)

I.- Lee comprensivamente definiciones de relatos orales y tradicionales Mapuches.

El Pillan

El Pillan es considerado por la mitología mapuche como buenos espíritus, pero también se dice, que estos pueden llegar a causar desastres, ya que también castigan con sequías, inundaciones, terremotos o enfermedades.

Antü, es el Pillán más poderoso que gobierna a los otros Pillans, en la mitología mapuche Antü representa el sol, la luz, la sabiduría y el espíritu y se encuentra frente a la oscuridad y el mundo físico, está casada con Küyen, quien es Wangulén o espíritu que representa la luna.

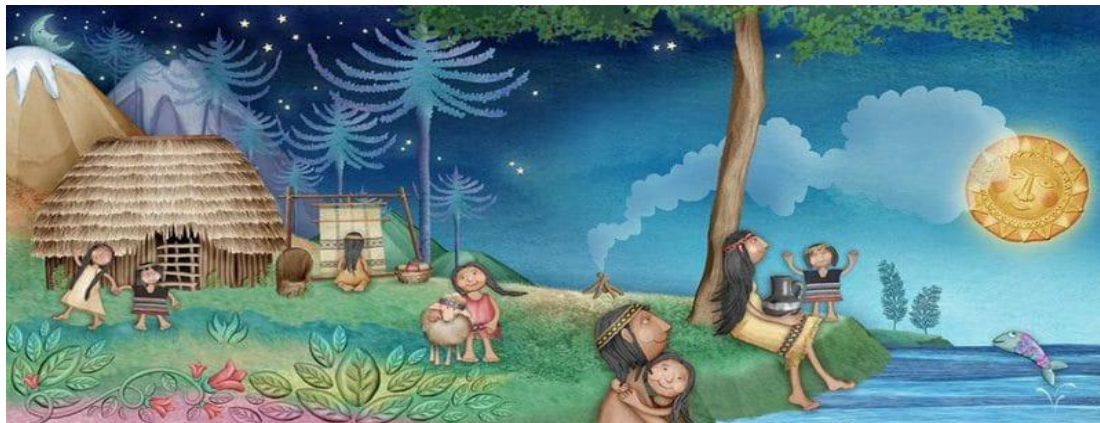

En la tradición mapuche, un hombre que sigue las leyes del Azmapu también puede convertirse en Pillan después de la muerte, es por ello que los Mapuches realizan una ceremonia de ngillatun para el Pillan, para que este último otorgue beneficios a la gente y se les agradezca por sus regalos.

Los Pillan han sido descritos como espíritus que viven en el Wenumapu, el cual sería el mundo espiritual del bien y los que habitan la tierra, generalmente viven dentro de los volcanes.

Si tienes dudas envíame un correo electrónico: dhenriquezcardenas@gmail.com

Waths app : +5695580584



Lengua y Cultura Indígena

Prof: Daniela Henríquez /Educatora: Sandra Godoy

7° Básico

Unidad 1: “*Fillke txipa zugu müleyelu pu fütal mapu mew (Distintos relatos existentes en las diversas identidades territoriales)*”

Semana 27 de Abril de 2020

❖ Responde las siguientes preguntas (en tú cuaderno con el n° de la guía):

- 1-. ¿Quién es el pillan?
- 2-. ¿Qué representa el pillan para el pueblo Mapuche?
- 3-. ¿Quiénes se pueden convertir en Pillan?
- 4 ¿De qué manera el o los pillanes castigan cuando se hace al perjudicial para el pueblo?
- 5-. ¿En no más de tres líneas escribe o dibuje lo que haya entretenido del texto recién leído?

II-. Revisa el vocabulario, repasa en voz alta y luego completa las oraciones simples ejemplos -.

Matetun Matear

Matetuyu?
Matetuayu.
Pepilkayan ta mate.
Zefayan ta mate.
Kochi kam füre mate?
Rume kümey tami mate.
Feykay.
Matetuwelayan.
Apumyu ta ko.

Tomemos mate?
Tomaremos mate.
Prepararé mate.
Serviré mate.
Mate dulce o amargo?
Muy bueno tu mate.
Gracias (ahí, no más)
No tomaré más mate.
Terminamos el agua.

Victor Carilaf

Fiestoforo

Si tienes dudas envíame un correo electrónico: dhenriquezcardenas@gmail.com

Waths app : +5695580584



Lengua y Cultura Indígena

Prof: Daniela Henríquez /Educatora: Sandra Godoy

7° Básico

Unidad 1: “*Fillke txipa zugu müleyelu pu fütal mapu mew (Distintos relatos existentes en las diversas identidades territoriales)*”

Semana 27 de Abril de 2020

❖ **Completa las siguientes oraciones.**

- 1- Mi papá y yo hoy_____.
- 2- En marzo mi abuelita_____.
- 3- En la escuela llevamos_____ para compartir-.
- 4- Cuando no quiero más mate debo decir: _____.
- 5- Necesito para el maté: _____, _____, _____.
- 6 (Crea una oración tú)_____

III-. Tarea para la próximas Guías:

- ❖ ***Busca un cuaderno viejo o varios cuadernos viejos, y saca las hojas limpias. Crea un cuaderno de registro con lo que tengas en la casa (puedes usar clip, lana, para amárralos, usa tú imaginación). Decóralo con motivos mapuches- interculturales (dibujo, palabras, recortes)-.***

Küme Kuzaw!

Si tienes dudas envíame un correo electrónico: dhenriquezcardenas@gmail.com

Waths app : +5695580584